

La Provincia ha accolto il progetto della Capi alle ex grafiche Manfrini

# Nasce il polo della metalmeccanica

*Raddoppio dei posti di lavoro entro cinque anni, 200 dipendenti entro otto*

**CALLIANO.** Le ex grafiche Manfrini, l'imponente stabilimento lungo la statale a Calliano, diventerà il polo della metalmeccanica. La giunta provinciale ha accolto infatti la proposta della Capi (attuale proprietaria dopo l'acquisto da Trentino Sviluppo nel 2006) di aprire l'area a nuove aziende del settore capaci di garantire un'occupazione di 200 addetti nel giro di otto anni. Per fare questo sarà anche necessario modificare la struttura stessa dello stabilimento, nato con altre funzioni, tanto che è previsto un nuovo immobile da 11 mila metri quadrati al posto degli attuali capannoni.

Il progetto accolto dalla giunta di fatto resta nel solco della filosofia della Capi palestrata fin dal suo insediamento nel 2005. Già allora nella vasta area si insediarono di fatto tre aziende diverse ma rami della stessa filiera nella produzione di corone epicicloidali, ma ora il progetto si amplia anche perché lo spazio delle ex grafiche è veramente grande. Al momento dell'acquisto da Trentino Sviluppo, la Capi aveva sottoscritto, tra le garanzie, il raggiungimento dei 75 dipendenti complessivi entro il 2010. Ora, con questa nuova iniziativa si arriverà a 150 entro il 2013 e 200 entro il 2016.

Di fatto la proposta accolta dalla Provincia nel contesto di una rivitalizzazione del ter-

ritorio con l'insediamento di aziende e, di conseguenza, con l'aumento dell'offerta occupazionale, prevede che parte dell'area ex Manfrini venga ceduta o affittata ad altre aziende sempre del settore metalmeccanico. Oltre che ad usufruire di nuovi spazi, la gestione unitaria di un'area insediativa permette anche diverse economie di scala che alle piccole e medie imprese artigianali non fanno altro che bene.

Il compendio che aveva ospitato le grafiche Manfrini è di circa 30 mila metri quadrati di cui 6000 al coperto. La nuova proposta prevede la realizzazione di una struttura nuova e funzionale di circa 11 mila metri quadrati coperti. La stessa fisionomia dell'e-

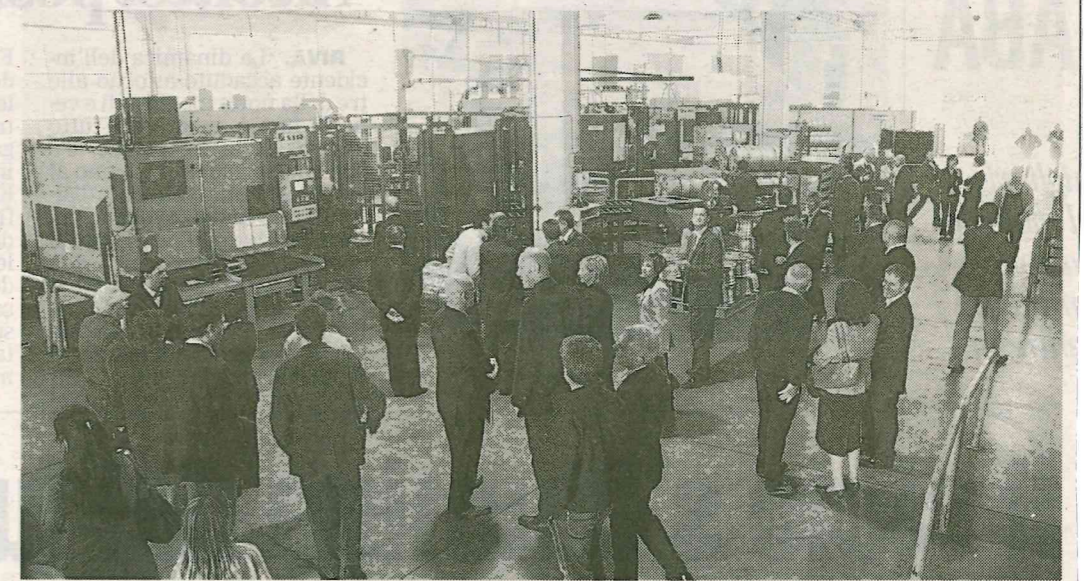

L'inaugurazione della Capi nel 2005 negli stabilimenti dell'ex grafiche Manfrini

dificio costruito negli anni settanta cambierà quindi considerevolmente.

Sono già stati fatti anche i nomi delle aziende interessate ad occupare quegli spazi. Si tratta della Colmenia Nord di Calliano (controllata dalla

lombarda Colmenia), Omp Piccinelli, Gz Costruzioni meccaniche. Inoltre è prevista la presenza anche di alcune società di servizi come la Ambrosi Cesare e Klink. Da queste ultime è in previsione un indotto di circa 50 posti di

lavoro. Le aziende insediate sono già solide realtà del panorama trentino che lavorano soprattutto per conto terzi. Le esigenze di spazi e di aree attrezzate per le moderne esigenze le ha portate ad un'intesa di ampio respiro.